

Agenzia delle Entrate
CATASTO FABBRICATI
Ufficio Provinciale di
Vibo Valentia

Dichiarazione protocollo n. VV0040668 del 23/10/2018

Planimetria di u.i.u. in Comune di Brognaturo

Corso Roma S.p.43

civ. SNC

Identificativi Catastali:

Sezione:

Foglio: 2

Particella: 838

Subalterno:

Compilata da:
Brancato Salvatore

Iscritto all'albo:
Geometri

Prov. Siracusa

N. 1374

Scheda n. 1

Scala 1:200

PARTICELLA 838 PORZIONE DI U.I.U. UNITA DI FATTO ALLE PARTICELLE 837 E 839

PIANTA PIANO 1° SOTTOSTRADA

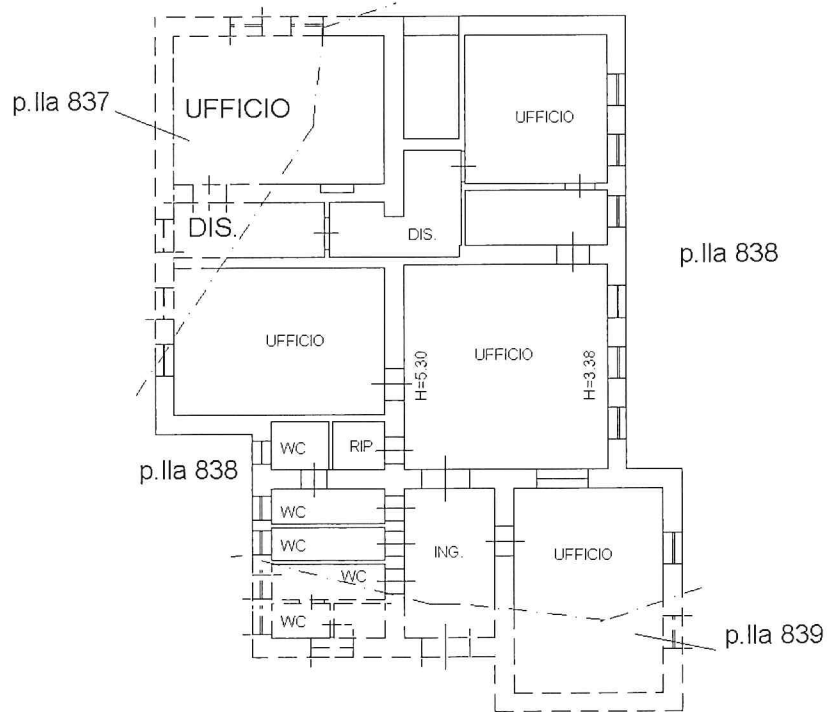
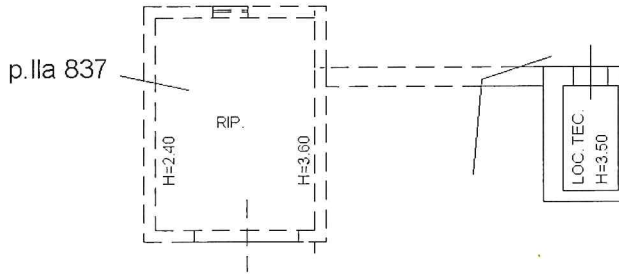

PIANTA PIANO TERRA Hm = 4.34

CORSO ROMA S.P. 43

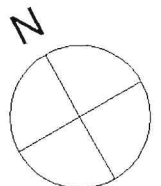

Agenzia delle Entrate
CATASTO FABBRICATI
Ufficio Provinciale di
Vibo Valentia

Dichiarazione protocollo n. VV0040668 del 23/10/2018

Planimetria di u.i.u. in Comune di Brognaturo

Corso Roma S.p.43

civ. SNC

Identificativi Catastali:

Sezione:

Foglio: 2

Particella: 838

Subalterno:

Compilata da:

Brancato Salvatore

Iscritto all'albo:

Geometri

Prov. Siracusa

N. 1374

Scheda n. 2

Scala 1:500

PARTICELLA 838 PORZIONE DI U.I.U. UNITA DI FATTO ALLE PARTICELLE 837 E 839

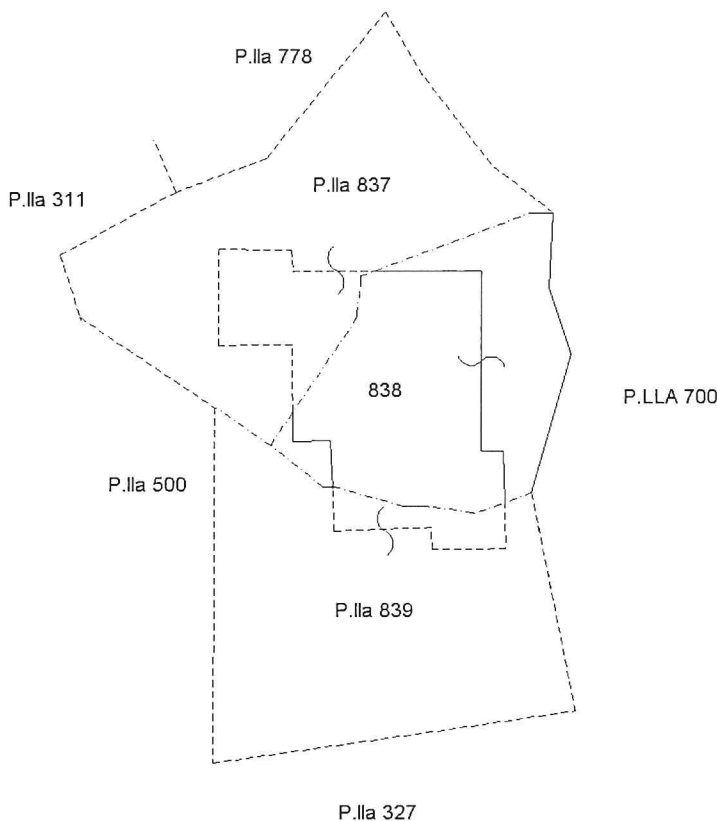

PIANO TERRA

CORSO ROMA S.P.43



Catasto dei Fabbricati - Situazione al 22/05/2024 - Comune di BROGNATURO(B197) - < Foglio 2 - Particella 838 - Subalterno >